

Regione Piemonte

Provincia di Vercelli

COMUNE DI MOLLIA

Comune di Mollia,
Via Roma 16, 13022 Mollia VC
C.F. 00433220027 - P.Iva: 00433220027

PROGETTO ESECUTIVO

ADEGUAMENTO SISMICO, EFFICIENTAMENTO TERMICO E ADEGUAMENTO
IMPIANTISTICO DELL'IMMOBILE DI
PROPRIETA' COMUNALE IN LOCALITA' CASACCE

Tavola:

TE 6

Data:

settembre 2024

Note:

Elaborati:

Piante progetto impianti Scala 1:50
Schema impianto riscaldamento
Dettaglio passaggio impianti Scala 1:20

Progettista:

Dott. Arch. Paolo Ferraris
Viale Caduti per la libertà, n.3
Varallo (VC) 13019
tel. +39 340 1018466
e-mail: info@officina602.com
www.officina602.com

Timbro e firma:



Paolo Ferraris

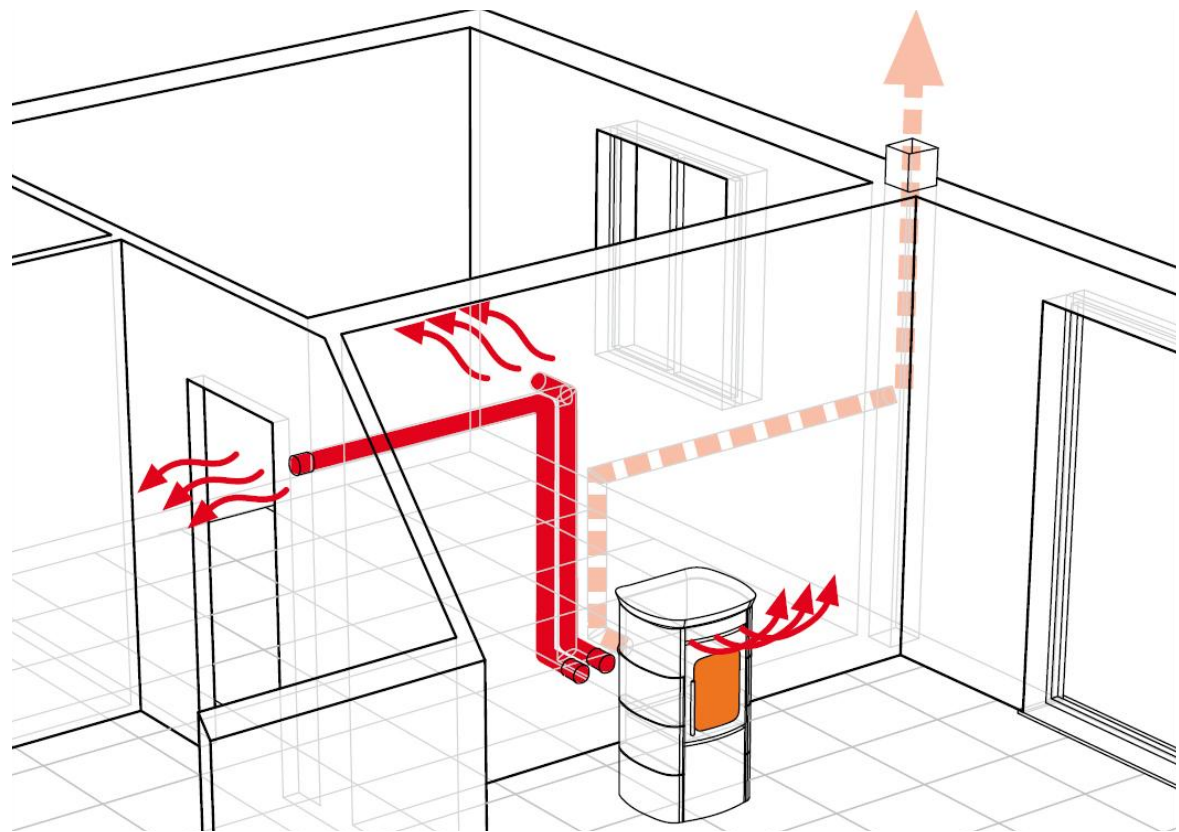

schema impianto riscaldamento unità tipo

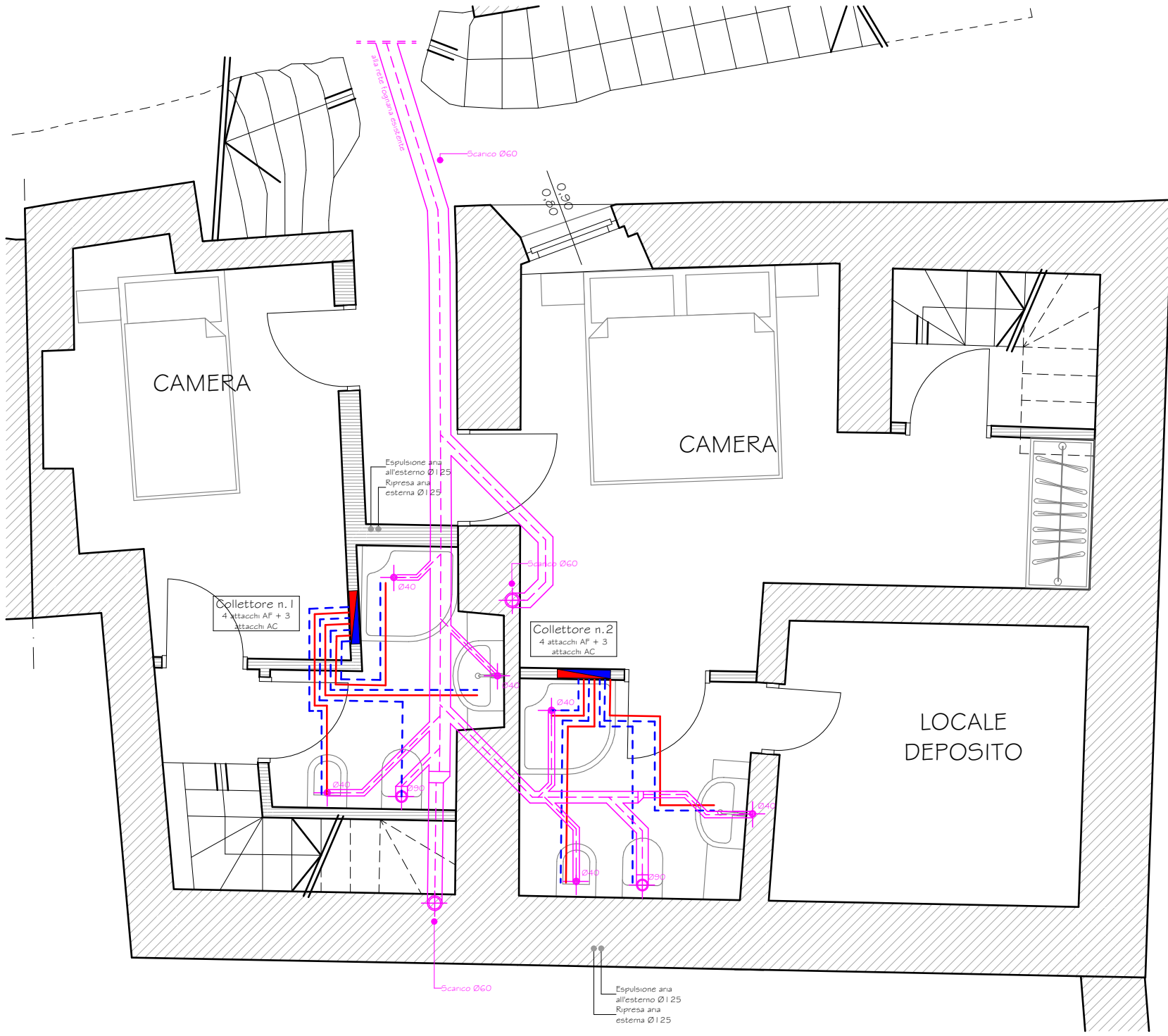

Pianta piano seminterrato_progetto impianto idro termo sanitario

1:50

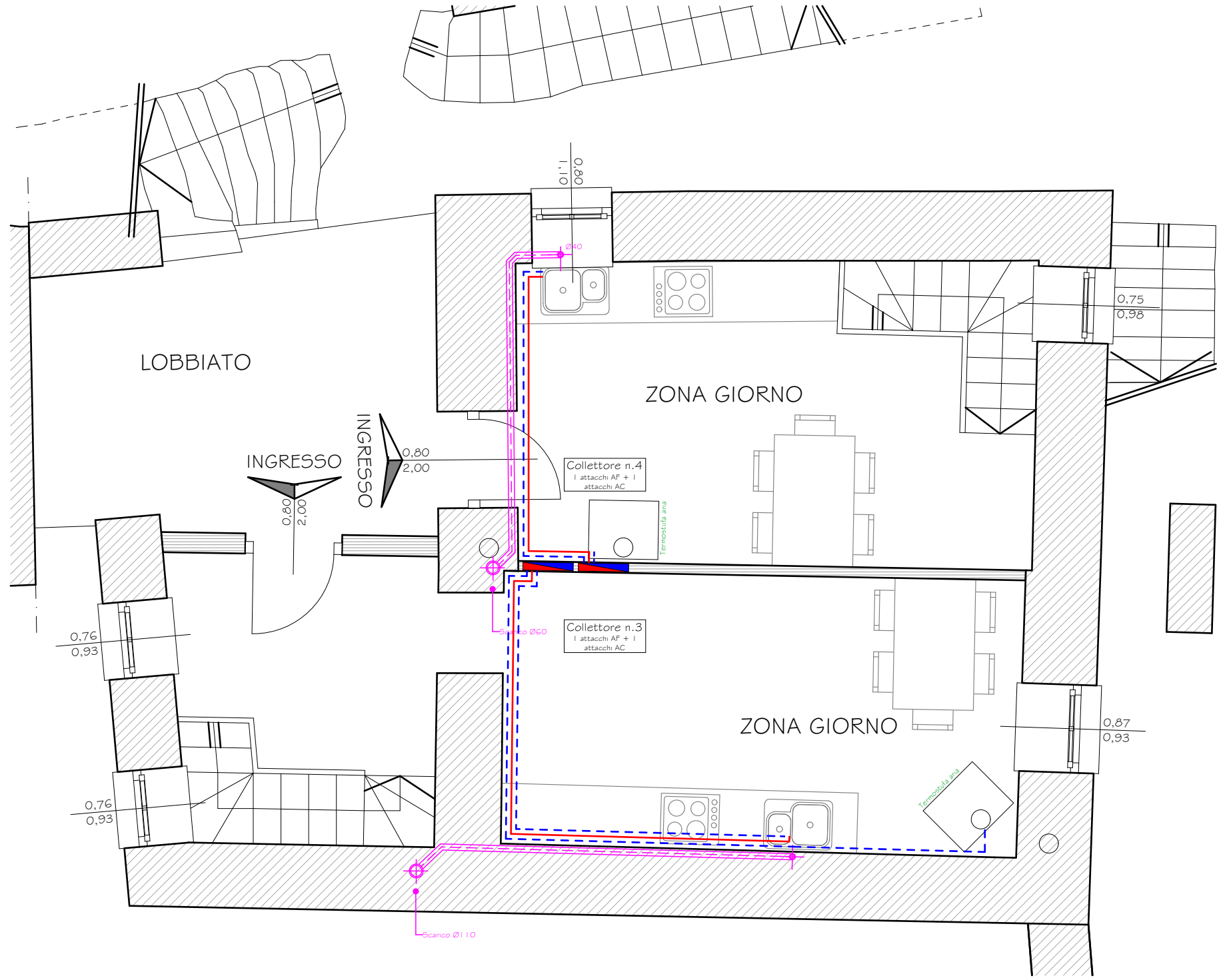

Pianta piano terreno_progetto impianto idro termo sanitario

1:50

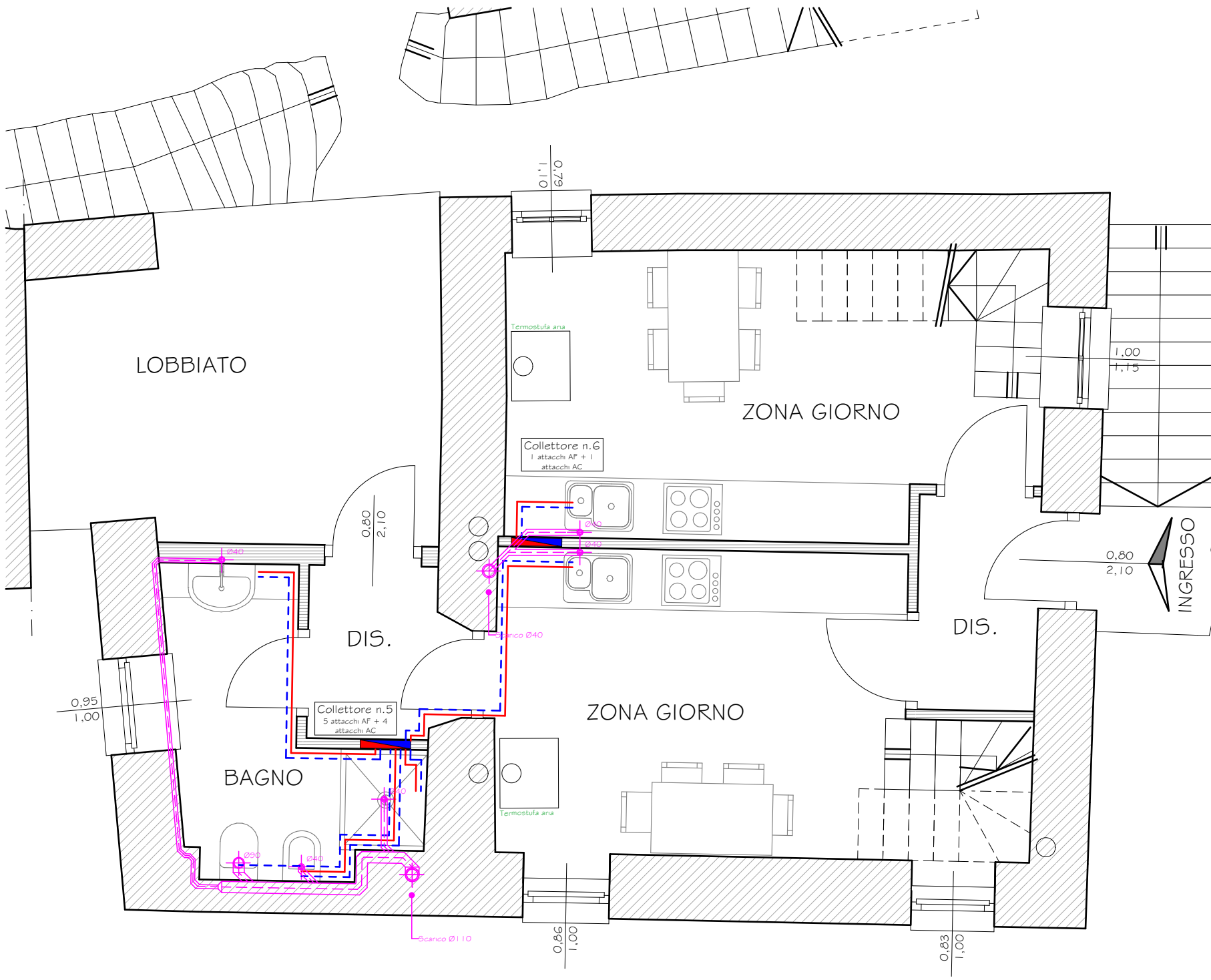

Pianta piano primo_progetto impianto idro termo sanitario

1:50

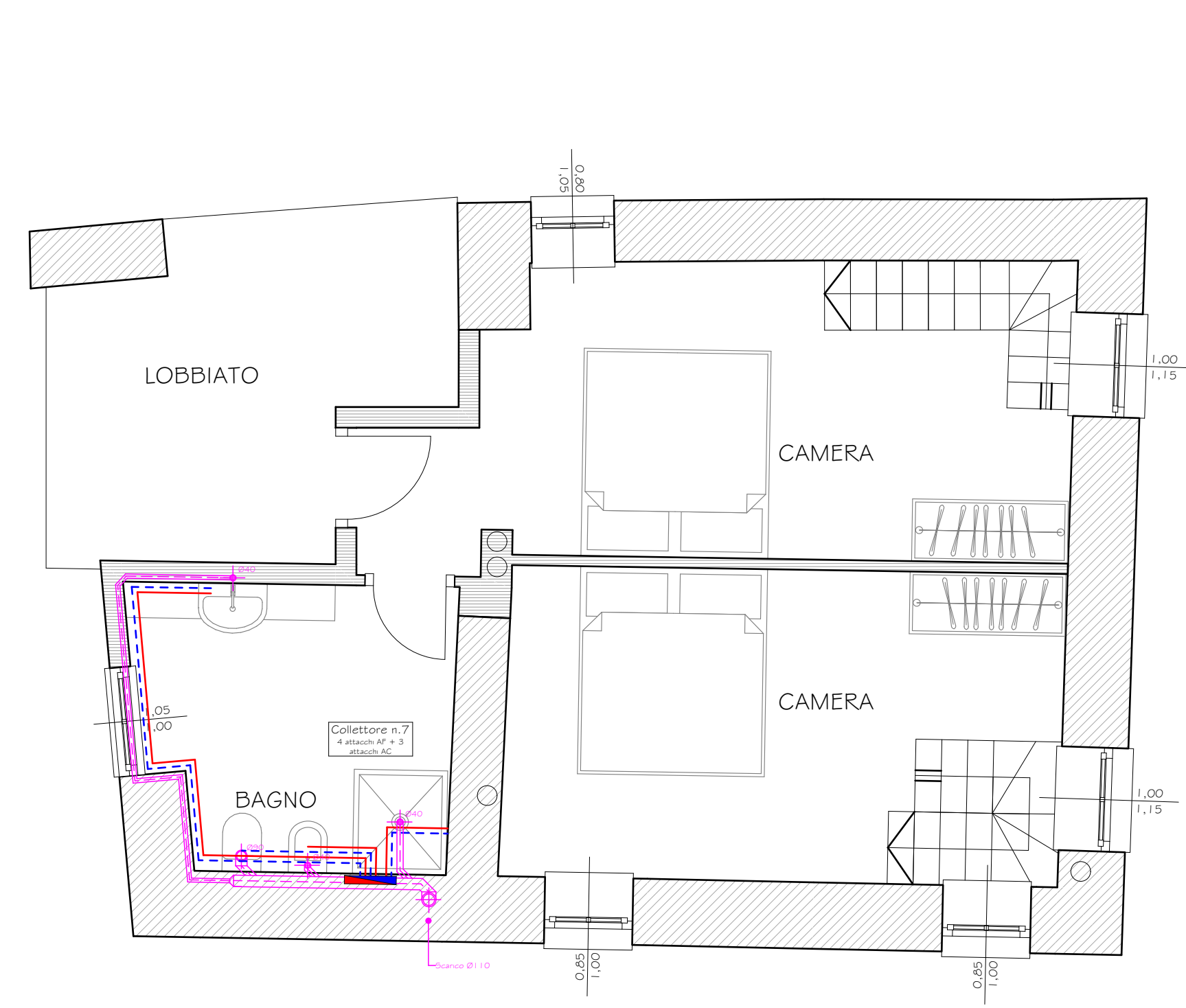

Pianta piano sottotetto_progetto impianto idro termo sanitario

1:50

Legenda

- rete di scarico
- tubo multistrato coibentato per acqua fredda
- tubo multistrato coibentato per acqua acqua
- cassetta e collettore per distribuzione
- A/R multistrato coibentato riscaldamento

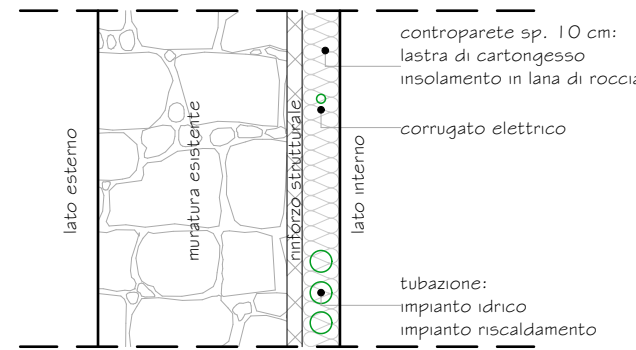

Dettaglio passaggio impianti 1:20

nota: tutte le principali tubazioni previste in progetto relative agli impianti idro-termo-sanitario ed elettrico saranno collocate nell'intercapedine interna prevista dallo spessore di circa 10 cm. Tutte le tubazioni quindi saranno non visibili. Non sono previsti quindi lavori di demolizione della struttura esistente.